Ce.I.S.
S.Crispino
di Viterbo
Centro di Solidarietà - Associazione di Volontariato

PROGETTO Esplorazioni

LABORATORI

LAVORI DI RETE

SOSTEGNO PSICOLOGICO

FAMIGLIE

ORIENTATI VERSO
Salute e Benessere

REGIONE LAZIO

MINISTERO del LAVORO
e delle POLITICHE SOCIALI

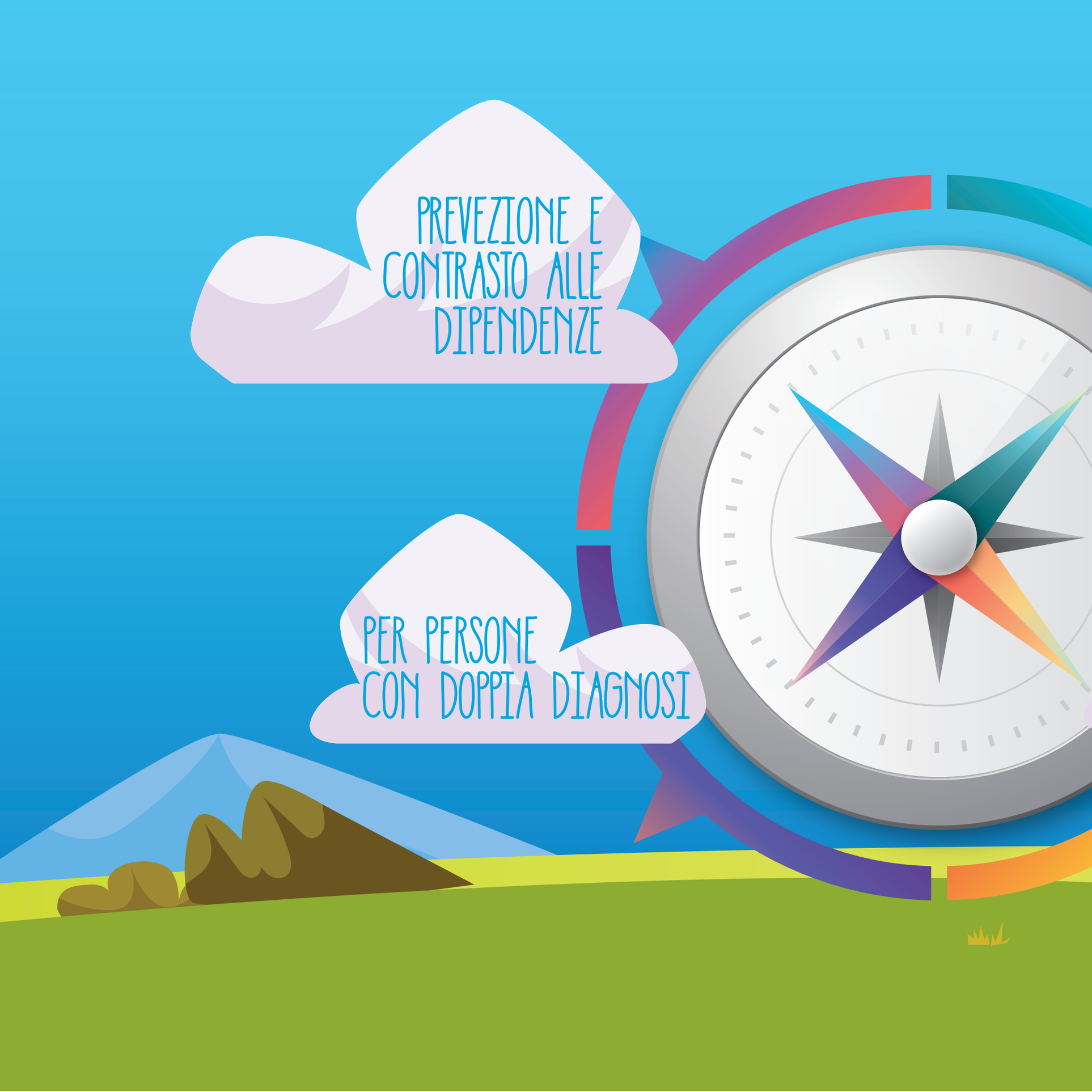
PREVEZIONE E
CONTRASTO ALLE
DIPENDENZE
PER PERSONE
CON DOPPIA DIAGNOSI

PRESTAZIONI SOCIO SANITARIE

SOSTEGNO PSICOLOGICO

DESCRIZIONE DEL PROGETTO

Il Progetto si propone di promuovere il benessere integrale delle persone accolte nella struttura residenziale " CAMPUS CALISTO FELLI" favorendo la loro crescita culturale e relazionale L'OBIETTIVO è di aumentare l'efficacia dell'intervento di cura e sostegno ai beneficiari e alle loro Famiglie, mediante proposte di carattere Culturale, Educativo e Ludico - espressivo

AREE PRIORITARIE DI INTERVENTO

- Prevenzione e contrasto alle dipendenze
- Riduzioni della condizione di fragilità e di svantaggio

METODOLOGIA

- Integrazione del servizio residenziale
- Coinvolgimento delle famiglie
- Esplorazione del territorio
- Sostegno psicologico
- Incontro con altre realtà

AMBITO TERRITORIALE

Provincia di Viterbo =
60 comuni
300.000 persone

INIZIATIVE

di carattere.

- EDUCATIVO
- LUDICO
- ESPRESSIVO

PERSONE CON DOPPIA DIGNOSI

Sono persone con dipendenze patologiche e disturbi di natura Psichiatrica.
Persone che vivono situazioni molto difficili sia dal punto di vista Psico-sanitario che quello sociale In quanto interagiscono in modo problematico sia le condizioni di dipendenza patologica da sostanze sia problematiche di natura psichiatrica.

Risorse Umane

PROMOTORI

REGIONE LAZIO
COMUNITÀ SOLIDALI 2020

MINISTERO DEL LAVORO
E DELLE POLITICHE SOCIALI

OPERATORI

EDUCATORI PROFESSIONALI
PSICOLOGI
TECNICI ED ESPERTI LABORATORI
VOLONTARI IMPEGNATI
IN ATTIVITÀ SOCIALI

Destinatari

40 GENITORI

14 PERSONE CON DOPPIA DIAGNOSI

CAMPUS C.FELLI | STRADA ACQUABIANCA, 11 B - VITERBO
TEL. 0761.228127/5 - 0761.220791/5 - **E-MAIL:** campus@ceis.viterbo.it

TIPOLITOGRAFIA QUATRINI - VITERBO